సోమవారం 12 మే 2025

తెలంగాణ గీతం

తెలుగు దినపత్రిక

సంపుటి : 01 • సంచిక : 71 • పేజీలు : 4 • వెల రూ. 4/-

రంగారెడ్డి, నల్గొండ,ఖమ్మం, మెదక్, యాదాద్రిభువనగిరి,సూర్యాపేట,వరంగల్, నాగర్ కర్నూల్, హైదరాబాద్,వికారాబాద్, మహబూబ్నగర్, జనగాం, ములుగు,

విలేకరులు కావలెను

రిపోర్టర్లు కావలెను తెలంగాణలో తెలంగాణ గీతం తెలుగు దినపత్రిక కోసం జిల్లా స్టాఫ్ రిపోర్టర్లు మరియు నియోజకవర్గ మరియు మండలాల వారీగా రిపోర్టర్స్ కావలెను సంప్రదించవలసిన ఫోన్ నెంబర్ 8985188834

గ్రేటర్‌లో ఇందిరమ్మ ఇళ్లు

ఇప్పట్లో లేనట్టే

- దానిపై క్లారిటీ వచ్చాకే
- తెలంగాణలో వేగం పుంజుకున్న ఇందిరమ్మ ఇళ్ల లబ్ధిదారుల ఎంపిక, నిర్మాణం
- రాజధానిలో మాత్రం నత్తనడకనే
- లబ్ధిదారులను మూడు రకాలుగా విభజించినట్లు వెల్లడి
- రాజధాని హైదరాబాద్‌లో మాత్రం అంతగా పురోగతి లేదు

హైదరాబాద్

తెలంగాణ రాష్ట్రవ్యాప్తంగా ఇందిరమ్మ ఇళ్ల పథకంలో భాగంగా లబ్ధిదారుల ఎంపిక, నిర్మాణ ప్రక్రియ వేగం పుంజుకుంది. రాజధాని హైదరాబాద్‌లో మాత్రం అంతగా పురోగతి లేదు. కేవలం అప్లికేషన్ల సర్వే మాత్రమే పూర్తయ్యింది. దీని ప్రకారం హైదరాబాద్‌లో సొంతంగా ఇల్లు లేకుండా, కేవలం ఇంటి స్థలం కలిగిన వారు 18 వేల మంది మాత్రమే - మిగతా3లో

పాక్ ఆర్మీ హెడ్‌క్వార్టర్స్‌లోనూ

'భారత సేన గర్జించింది'

- భారత సైన్యం పరాక్రమాన్ని ప్రదర్శించింది
- పాక్ సైనిక ప్రధాన కేంద్రమున్న రావల్పిండిలోనూ గర్జించింది
- రక్షణమంత్రి రాజ్‌నాథ్ సింగ్
- పాక్ ప్రజలపై భారత్ దాడి చేయలేదు
- కానీ, దాయాది మాత్రం పౌరులే లక్ష్యంగా మన దేశంపై దాడులు చేసింది

పాక్‌కు గట్టిగా బదులివ్వాలి

- పీవోకే విషయంలో ఎవరి మధ్యవర్తిత్వం అవసరం లేదు:
- పీవోకేను మాకు అప్పగించడం తప్ప పాక్‌కు వేరే మార్గం లేదు
- ఆపరేషన్ సిందూర్ ఇంకా ముగియ లేదు
- పాక్ కాల్పులు జరిపితే భారత్ దాడులు చేయడం ఖాయం
- 'వాళ్లు (పాక్) ఒక్క తూటా పేలిస్తే.. మీరు క్షిపణితో దాడి చేయండి

తెలంగాణ ఎప్‌సెట్ ఫలితాలు

- ఇంజినీరింగ్ విభాగంలో మొదటి 10 ర్యాంకులూ బాలురకే
- మొదటి మూడు ర్యాంకులూ ఏపీకి చెందిన విద్యార్థులకు

హైదరాబాద్

తెలంగాణ ఎప్‌సెట్ ఫలితాలను సీఎం రేవంత్‌రెడ్డి విడుదల చేశారు. ఇంజినీరింగ్ విభాగంలో మొదటి 10 ర్యాంకులూ బాలురకే వచ్చాయి. మొదటి మూడు ర్యాంకులూ ఏపీకి చెందిన విద్యార్థులకు దక్కాయి. పార్వతీపురం మన్యం జిల్లా కొమరాడకు చెందిన పల్లా భరత్‌చంద్రకు మొదటి ర్యాంకు, నంద్యాల జిల్లా కోనాపురం వాసి ఉడగండ్ల రామ్‌చరణ్‌రెడ్డికి రెండో ర్యాంకు, విజయనగరం జిల్లాకు చెందిన హేమసాయి సూర్యకార్తీక్‌కు మూడో ర్యాంకు వచ్చాయి. హైదరాబాద్‌లోని నాచారానికి చెందిన మెండె లక్ష్మీభార్గవ్‌కు నాలుగో ర్యాంకు లభించింది. మంత్రిరెడ్డి వెంకట గణేశ్ రాయల్ - మిగతా3లో

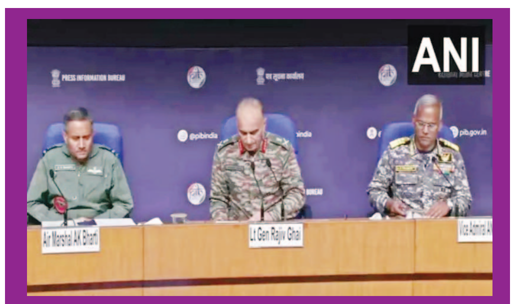

ఉగ్రవాదం అంతమే లక్ష్యంగా

'ఆపరేషన్ సిందూర్'

- తాము చేపట్టిన ఆపరేషన్‌లో 100 మంది ఉగ్రవాదులు హతమయ్యారు
- దాడుల భయంతో ఉగ్రశిబిరాలు ఖాళీ అవుతున్నాయి
- పహల్గాంలో 26 మంది అమాయకులను ముష్కరులు పొట్టనపెట్టుకున్నారు
- పాకిస్థాన్ వణికిపోయింది: రాజీవ్ ఘాయ్
- గైడెడ్ మిస్సైల్స్‌తో ఉగ్రవాదుల శిబిరాల్ని ధ్వంసం చేశాం
- లాహోర్‌లో ఎయిర్ డిఫెన్స్ సిస్టంను నాశనం చేశాం

పనులు మావి..

ఫోజులు మీవా!

- ఆ ప్రాజెక్టుపై కాంగ్రెస్ తప్పుడు ప్రచారం చేస్తోంది: మాజీ మంత్రి ఫైర్..
- నిజం మౌనంగా ఉంటే, అబద్ధమే రాజ్యమేలుతుంది
- ఈ సామెత కాంగ్రెస్ పార్టీ తీరుకు అతికినట్టు సరిపోతుంది.

హైదరాబాద్

సీతారామ ప్రాజెక్టుపై కాంగ్రెస్ తప్పుడు ప్రచారం చేస్తోందంటూ మాజీ మంత్రి, ఎమ్మెల్యే హరీశ్ రావు సీరియస్ అయ్యారు. సీతారామ ప్రాజెక్టుకు కేంద్ర జల వనరుల సంఘం, హైడ్రాలజీ అనుమతులు ఉన్నా కాంగ్రెస్ మాత్రం తెలంగాణ ప్రజలను తప్పుడు ప్రచారంతో మభ్యపెడుతోందని మండిపడ్డారు. ఈ సందర్భంగా సీతారామ ప్రాజెక్టుపై నీటిపారుదల శాఖ మంత్రి ఉత్తమ్ కుమార్ రెడ్డి చేసిన వ్యాఖ్యలను ఆయన ఖండించారు. కాంగ్రెస్ అబద్ధాలతో అధికారంలోకి వచ్చి, అదే అబద్ధాలతో తెలంగాణ ప్రజలను మోసం చేస్తోందని ధ్వజమెత్తారు. ఈ మేరకు ఎక్స్ వేదికగా విమర్శలు గుప్పించారు. ఈ సందర్భంగా హరీశ్ రావు మాట్లాడుతూ.. "ప్రభుత్వం - మిగతా3లో

ఉగ్రవాదంలో పాకిస్థాన్‌కు

భాగస్వామ్యం

- ఐరాస భద్రతామండలికి భారత బృందం
- మూడు గంటలల్లో పాకిస్థాన్ మాట తప్పి, బరితెగించి ఆర్‌ఎస్ పుర సెక్టార్‌లో భారత సైన్యం పై దాడి చేయడం తాజా ఉద్రిక్తతలకు కారణమైంది.
- పహల్గాంలో నరమేథానికి పాల్పడిన టెర్రరిస్టులు పాకిస్థాన్‌లోనే శిక్షణ పొందారని భారత్‌కు ఆధారాలు లభించాయి.

సమాచార కమిషనర్లుగా

ముగ్గురి నియామకానికి

గ్రీన్‌సిగ్నల్

మరో నలుగురి పేర్లపై గవర్నర్ అభ్యంతరం

హైదరాబాద్

సమాచార హక్కు చట్టం కమిషనర్లుగా ప్రభుత్వం ప్రతిపాదించిన ఏడుగురిలో ముగ్గురి నియామకానికి గవర్నర్ జిష్ణుదేవ్‌వర్మ ఆమోదం తెలిపినట్లు తెలిసింది. వికారాబాద్ జిల్లాలోని కొడంగల్‌కు చెందిన న్యాయవాది, ప్రముఖ జర్నలిస్టుతోపాటు మైనార్టీ సామాజిక వర్గానికి చెందిన మహిళను సమాచార కమిషనర్లుగా నియమించడానికి అంగీకారం - మిగతా3లో

ఉగ్రవాదం అంతమే లక్ష్యంగా 'ఆపరేషన్ సిందూర్'

ఇంటర్నెట్ డెస్క్: ఉగ్రవాదాన్ని అంతం చేసే లక్ష్యంతోనే ఆపరేషన్ సిందూర్ చేపట్టామని భారత సైన్యం వెల్లడించింది. తాము చేపట్టిన ఆపరేషన్‌లో 100 మంది ఉగ్రవాదులు హతమయ్యారని తెలిపింది. దాడుల భయంతో ఉగ్రశిబిరాలు ఖాళీ అవుతున్నాయని పేర్కొంది. పహల్గాంలో 26 మంది అమాయకులను ముష్కరులు పొట్టనపెట్టుకున్నారని భారత సైన్యం వెల్లడించింది. ఆపరేషన్ సిందూర్‌కు సంబంధించి త్రివిధ దళాల అధికారులు మీడియా సమావేశంలో కీలక వివరాలు వెల్లడించారు. పాక్ ఆక్రమిత కశ్మీర్‌లో 5, పాక్‌లోని 4 ఉగ్ర శిబిరాలను నేలమట్టం చేసినట్లు తెలిపింది.

పాకిస్థాన్ వణికిపోయింది: రాజీవ్ ఘాయ్

"పహల్గాం దాడి తర్వాత ఉగ్రవాదులకు దీటుగా బదులివ్వాలని నిర్ణయించాం. ఉగ్రవాదులకు సరైన రీతిలో జవాబు చెప్పాలన్నదే ఆపరేషన్ సిందూర్ లక్ష్యం. సరిహద్దు అవతల ఉన్న ఉగ్ర శిబిరాలను కచ్చితమైన ఆధారాలతో గుర్తించాం. స్పష్టమైన ఆధారాలతో 9 ఉగ్రవాద శిబిరాలపై దాడులు నిర్వహించాం. ఈ దాడుల్లో 100 మంది ఉగ్రవాదులు చనిపోయారు. ఆ దాడులతో పాకిస్థాన్ వణికిపోయింది. ఆ తర్వాత మన పౌరులే లక్ష్యంగా పాకిస్థాన్ దాడులకు పాల్పడింది. అనంతరం తగిన మూల్యం చెల్లించుకుంది. భారత్ చేపట్టిన ఆపరేషన్ సిందూర్‌లో 1999 ఇండియన్ ఎయిర్‌లైన్స్ ఫ్లైట్ ఐసీ 814 హైజాక్ ఘటన, 2019లో పుల్వామా దాడుల్లో పాల్గొన్న ముష్కరులు హతమయ్యారు. వీరిలో యూసుఫ్ అజహర్, అబ్దుల్ మాలిక్ రౌఫ్, ముదాసిర్ అహ్మద్ తదితరులు ఉన్నారు" అని ఆర్మీ డీజీఎంవో రాజీవ్ ఘాయ్ వెల్లడించారు.

40 మంది పాక్ సైన్యం మృతి!

"ఈ నెల 8, 9వ తేదీ రాత్రి భారత్‌పై గగనతల దాడికి పాకిస్థాన్ యత్నించింది. డ్రోన్లు, మానవరహిత విమానాలు మనవైపు దూసుకొచ్చాయి. వాటన్నింటినీ భారత గగనతల రక్షణ వ్యవస్థ సమర్థంగా తిప్పికొట్టింది. పౌరులపై దాడులను అడ్డుకున్నాం. డ్రోన్ దాడులకు ప్రతిగా పాక్ రాడార్ స్టేషన్లు, సైనిక స్థావరాలపై బలమైన దాడులు నిర్వహించాం. గగనతలం నుంచి భూతలంపై ఉన్న లక్ష్యాలను ఛేదించాం. లక్ష్యాల సాధనలో భారత్‌వైపు ఎలాంటి నష్టం లేకుండా దాడులు చేశాం. భారత్‌వైపు వచ్చిన ప్రతి డ్రోన్‌ను నిర్వీర్యం చేశాం" "లాహోర్, గుజ్రన్‌వాలా రాడార్ కేంద్రాలను ధ్వంసం చేశాం. డ్రోన్ల దాడుల సమయంలో పాకిస్థాన్ పౌరవిమానాలనూ ఆకాశంలోకి అనుమతించింది. పరిస్థితి గమనిస్తూ.. కచ్చితమైన లక్ష్యాలతో పాక్ సైనిక స్థావరాలపై దాడులు చేశాం. మొత్తంగా మూడు రోజులపాటు కొనసాగిన దాడుల్లో 35 నుంచి 40 మంది పాకిస్థాన్ సైనికులు చనిపోయినట్లు అంచనా వేస్తున్నాం" అని డీజీఎంవో స్థాయి అధికారులు పేర్కొన్నారు.

పర్యవసానాలు రుచిచూపించాం

"భారత వాయుసేన, క్షిపణి రక్షణ వ్యవస్థలతో సైన్యం పాక్‌కు స్పష్టమైన సందేశం ఇచ్చాం. పాక్ దుస్సాహసానికి పాల్పడితే ఎలాంటి పర్యవసానాలు ఎదురవుతాయో చూపించాం. సైన్యం, వాయుసేన చర్యలకు అనుబంధంగా అరేబియా సముద్రంలో నౌకాదళం సర్వసన్నద్ధంగా ఉంది. కశ్మీర్ నుంచి గుజరాత్ వరకు సరిహద్దు నగరాలపై డ్రోన్ దాడులకు యత్నించింది. గుంపులు గుంపులుగా డ్రోన్‌లతో దాడులకు యత్నించింది" అని త్రివిధ దళాల అధికారులు పేర్కొన్నారు.

మళ్లీ దాడులు చేస్తే..

"పాక్ ఎన్ని దుశ్చర్యలకు పాల్పడినా దీటుగా స్పందించేందుకు సిద్ధంగా ఉన్నాం. పాక్ ప్రతిపాదన మేరకే కాల్పుల విరమణపై అవగాహనకు వచ్చాం. అయినా కొన్ని గంటల్లోనే మళ్లీ డ్రోన్ దాడులు కొనసాగించింది. ఇదే పరిస్థితి నేడు కొనసాగితే తీవ్ర ప్రతిచర్యలు ఉంటాయి. ఉల్లంఘనలపై దీటుగా స్పందించేందుకు క్షేత్రస్థాయి అధికారులకు సైన్యాధ్యక్షుడు పూర్తి అధికారాలు ఇచ్చారు" అని డీజీఎంవో అధికారి స్పష్టం చేశారు.

ఉగ్రవాదంపై రాజీ లేదు.. పాక్‌ని తుడిచిపెట్టేసే సత్తా మనకు ఉంది

ముంబయి: ఉగ్రవాదాన్ని భారత్ ఎట్టి పరిస్థితుల్లో సహించదని.. ప్రపంచ పటం నుంచి పాకిస్థాన్‌ను తుడిచిపెట్టేసే సత్తా మన దేశానికి ఉందని మహారాష్ట్ర డిప్యూటీ సీఎం ఏక్‌నాథ్ శిందే(%జునెఆఫ్ష్ర వాప్త్రఅఅసవ%) అన్నారు. ఆదివారం ఆయన ముంబయిలో మీడియాతో మాట్లాడారు. నాలుగు రోజుల పాటు డ్రోన్, క్షిపణి దాడులతో సరిహద్దు ప్రాంతం దద్దరిల్లిన నేపథ్యంలో శనివారం భారత్ – పాక్ మధ్య కాల్పుల విరమణ ఒప్పందం కుదిరిన మరుసటి రోజు శిందే ఈ వ్యాఖ్యలు చేయడం గమనార్హం. ఉగ్రవాదంపై ఎట్టిపరిస్థితుల్లో రాజీ ఉండదని, దీన్ని సహించేది లేదంటూ ప్రధాని నరేంద్ర మోదీ పాకిస్థాన్‌కు గట్టి సందేశాన్నిచ్చారన్నారు. బాహ్య ముప్పును ఎదుర్కొనేందుకు భారత్ సామర్థ్యాన్ని కలిగి ఉందని తెలిపారు. ఈ ప్రపంచ పటం నుంచి పాక్‌ను తుడిచిపెట్టే సామర్థ్యం భారత్‌కు ఉందన్న శిందే.. మన దేశ దృఢమైన వైఖరిని చూసి పాకిస్థాన్ నేర్చుకోవాలన్నారు. తన సొంత పరిమితులేంటో తెలుసుకొని భారత్‌తో సంబంధాలు పెట్టుకోవాలన్నారు. భారత్–పాక్ మధ్య శనివారం కాల్పుల విరమణ ఒప్పందం కుదిరిన విషయం తెలిసిందే. ఈ క్రమంలో కాల్పుల విరమణ, తదనంతర పరిస్థితిపై ఇరు దేశాల మధ్య సోమవారం మధ్యాహ్నం 12 గంటలకు కీలక చర్చలు జరగనున్నాయి. హాట్‌లైన్‌లో జరగనున్న ఈ చర్చల్లో రెండు దేశాల డైరెక్టర్ జనరల్ మిలటరీ ఆపరేషన్స్‌లు పాల్గొననున్నారు.

ప్రధాని మోదీకి జేడీ వాన్స్ ఫోన్

న్యూఢిల్లీ: అగ్రరాజ్యం అమెరికా సాక్షిగా భారత్–పాకిస్తాన్‌ల మధ్య కాల్పుల విరమణ చర్చలకు ముందు భారత ప్రధాని నరేంద్ర మోదీకి యూఎస్‌ఏ ఉపాధ్యక్షుడు జేడీ వాన్స్ ఫోన్ చేసి మాట్లాడారు. భారత్, పాకిస్తాన్‌ల మధ్య ఉద్రిక్తతలపై మోదీతో మాట్లాడారు జేడీ వాన్స్. పరిస్థితిని అడిగి తెలుసుకున్నారు జేడీ వాన్స్. అయితే పాక్ దాడి చేస్తే తాము దాడికి దిగుతామంటూ జేడీ వాన్స్‌కు మోదీ స్పష్టం చేశారు. తమ సంయమనం బలహీనత కాదని, దేశ భద్రతపై ఎట్టి పరిస్థితుల్లోనూ రాజీపడే ప్రసక్తే లేదని మోదీ పేర్కొన్నారు ఉగ్రవాదంపై రాజీపడే ప్రసక్తే లేదని జేడీ వాన్స్‌కు తేల్చిచెప్పారు నరేంద్ర మోదీ.

రేపు(సోమవారం) పాకిస్తాన్ తో కాల్పుల విరమణ అంశానికి సంబంధించి చర్చలు జరుగుతున్న సమయంలో జేడీ వాన్స్ ఫోన్ చేసి మాట్లాడటం చర్చనీయాంశమైంది. అమెరికా అధ్యక్షుడు డొనాల్డ్ నేతృత్వంలో భారత్–పాక్‌ల మధ్య కాల్పుల విరమణ అంశంపై చర్చలు జరుగనున్న తరుణంలో జేడీ వాన్స్ ముందగా ఫోన్ చేసి మోదీతో మాట్లాడారు. అయితే అంతకమునుపే కశ్మీర్ విషయంలో రాజీపడే ప్రసక్తే లేదని మోదీ స్పష్టం చేసిన సంగతి తెలిసిందే. పీవోకే విషయంలో భారత్ రాజీపడే ప్రసక్తే ఉండదన్నారు. దీనికి ఎవరి మధ్యవర్తిత్వం అవసరం లేదని అమెరికాకు పరోక్షంగా చెప్పేశారు మోదీ. పీవోకే తమదేనని, ఇందులో ఎవరు జోక్యం అవసరం లేదన్నారు. పీవోకేను తమకు అప్పగించడం ఒక్కటే పాకిస్తాన్ కు ఉన్న ఆప్షన్ అని మోదీ తెగేసి చెప్పేశారు. కాగా, భారత్, పాకిస్తాన్‌ల మధ్య చోటు చేసుకున్న ఉద్రిక్తతలు. ఆపై చోటు చేసుకున్న కాల్పుల విరమణ అంగీకారంతో పరిస్థితులు సద్దుమణిగాయి. పాకిస్తాన్ కాళ్ల బేరానికి డైరెక్ట్‌గా భారత్‌ను ఆశ్రయించకపోయినా అమెరికా అడ్డం పెట్టుకుని కాల్పుల విరమణకు వచ్చారన్నది జగమెరిగిన సత్యం. భారత్, పాక్‌లు కాల్పుల విరమణకు అంగీకారం అంటూ ముందుగా అమెరికా అధ్యక్షుడు డొనాల్డ్ ట్రంప్ వెల్లడించడమే ఇందుకు ఉదాహరణ. ఇక్కడ యుద్ధానికి కాలుదువ్వింది పాకిస్తాన్.. అసలు కాల్పులకు పాల్పడుతోంది ఎవరు?. అది పాకిస్తాన్ కాదా?. అందుకు పహల్గామ్ ఘటన సాక్ష్యం కాదా?. మరి కాల్పుల విరమణ అనేది ఇక్కడ కేవలం పాకిస్థాన్‌కే వర్తిస్తుందనేది ప్రపంచానికి అంతటికీ అర్థమైంది. అయితే దాయాది పాకిస్తాన్‌ను అంత త్వరగా నమ్మలేమన్నది కూడా తేలిపోయింది. అయితే ఈ పరిస్థితుల నేపథ్యంలో ఆపరేషన్ సిందూర్‌ను భారత్ కొనసాగించనుంది. ఈ విషయాన్ని భారత ఆర్మీ స్పష్టం చేసింది కూడా. పాక్ ఏమైనా దుశ్చర్యలకు పాల్పడితే ఆపరేషన్ సిందూర్ సిద్ధంగానే ఉందనే సంకేతాలు పంపింది భారత ప్రభుత్వం.

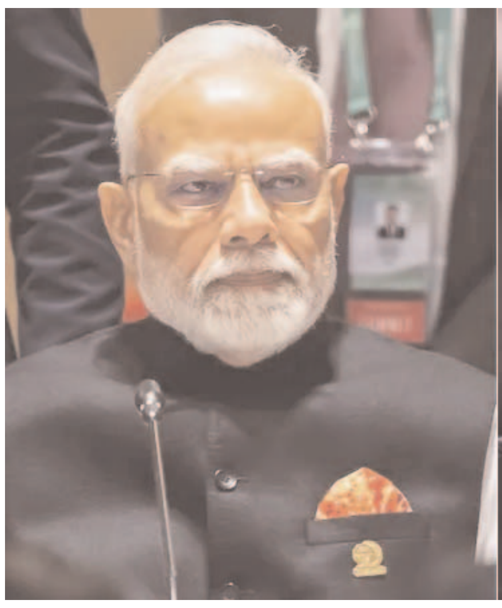

పీవోకే విషయంలో ఎవరి మధ్యవర్తిత్వం అవసరం లేదు

ఢిల్లీ: పీవోకేపై ప్రధాని నరేంద్ర మోదీ కీలక వ్యాఖ్యలు చేశారు. కశ్మీర్ విషయంలో తమ వైఖరిని ఎట్టిపరిస్థితుల్లోనూ మార్చుకునేది లేదని తేల్చి చెప్పారు.. పీవోకేను మాకు అప్పగించడం తప్ప పాక్‌కు వేరే మార్గం లేదన్నారు మోదీ. ఆపరేషన్ సిందూర్ ఇంకా ముగియ లేదని, పాక్ కాల్పులు జరిపితే భారత్ దాడులు చేయడం ఖాయమన్నారు.. 'వాళ్లు (పాక్) ఒక్క తూటా పేలిస్తే.. మీరు క్షిపణితో దాడి చేయండి' అంటూ త్రివిధ దళాలకు మోదీ ఫ్రీ హ్యాండ్ ఇచ్చారు. రేపు పాకిస్తాన్‌తో చర్చల వేళ భారత్ వైఖరి ఏమిటో ప్రధాని మోదీ ఒక్కరోజు ముందుగానే ప్రపంచానికి తేల్చి చెప్పారు. పీవోకే విషయంలో అవసరమైతే తాను మధ్యవర్తిత్వం వహిస్తానని అమెరికా అధ్యక్షుడు డొనాల్డ్ ట్రంప్ ప్రకటించిన నేపథ్యంలో మోదీ వ్యాఖ్యలు మరింత ప్రాధాన్యత సంతరించుకున్నాయి. అసలు పీవోకే విషయంలో తమకు ఎవరి మధ్యవర్తిత్వం అవసరం లేదని, దానిని పాక్ తమకు అప్పగించడం తప్పితే మరో మార్గం లేదని మోదీ వ్యాఖ్యానిండంతో ట్రంప్ దీనికి మధ్యవర్తిత్వం వహించాల్సిన అవసరం లేదనే విషయాన్ని మోదీ సూటిగా చెప్పేశారు. ఈ సమావేశంలో రక్షణ శాఖ మంత్రి రాజ్‌నాథ్ సింగ్, విదేశాంగ శాఖ మంత్రి ఎస్ జైశంకర్, ఎన్ఎస్ఏ అజిత్ దోవల్,సీడీఎస్‌తో పాటు త్రివిధ దళాదిపతులు హాజరయ్యారు.

పాక్ ఆర్మీ హెడ్‌క్వార్టర్స్‌లోనూ 'భారత సేన గర్జించింది'

ఇంటర్నెట్ డెస్క్: ఆపరేషన్ సిందూర్ కేవలం సైనిక చర్యే కాదని, ఉగ్రవాదంపై పోరులో భారత రాజకీయ, సామాజిక, వ్యూహాత్మక సంకల్పానికి నిదర్శనమని రక్షణ మంత్రి రాజ్‌నాథ్ సింగ్ పేర్కొన్నారు. ఉగ్రవాదులతోపాటు భారత వ్యతిరేక శక్తులపై మన సైన్యం ప్రతీకారం తీర్చుకుందన్నారు. భారత సైన్యం పరాక్రమాన్ని ప్రదర్శించిందని, పాక్ సైనిక ప్రధాన కేంద్రమున్న రావల్పిండిలోనూ గర్జించిందన్నారు. ఉత్తర్‌ప్రదేశ్‌లో బ్రహ్మోస్ ఉత్పత్తి కేంద్రాన్ని వర్చువల్‌గా ప్రారంభించిన ఆయన ఉగ్ర శక్తులకు భారత్ దీటుగా బదులిస్తుందన్నారు. ఈ ఆపరేషన్ ఉగ్రవాదంపై పోరులో దృఢ సంకల్పంతోపాటు మన సైనిక శక్తి సామర్థ్యాలను చాటిచెప్పిందన్నారు. పహల్గాం బాధితులకు న్యాయం చేకూరిందన్నారు. పాక్ ప్రజలపై భారత్ దాడి చేయలేదని, కానీ, దాయాది మాత్రం పౌరులే లక్ష్యంగా మన దేశంపై దాడులు చేసిందన్నారు.

పుల్వామా దాడి చేసింది మేమే': పాకిస్తాన్

ఇస్లామాబాద్: పాకిస్తాన్ మరోసారి తన వక్రబుద్ధిని ప్రదర్శించింది. 2019 ఫిబ్రవరి 14న కశ్మీర్‌లోని పుల్వామాలో 40మంది భారత సీఆర్‌పీఎఫ్ జవాన్లు ప్రయాణిస్తున్న కాన్వాయ్‌పై దాడి వెనుక తమ హస్తం ఉందని అంగీకరించింది. ఇన్ని రోజులు పుల్వామా దాడిలో తమకు ప్రమేయం లేదన్న పాక్.. ఇప్పుడు బహిరంగంగా అంగీకరించడంపై అంతర్జాతీయ సమాజం నుంచి విమర్శలు వెల్లువెత్తుతున్నాయి. ఈ ఏడాది ఏప్రిల్ 22న పహల్గాం ఉగ్రదాడిపై పాకిస్తాన్‌కు భారత్ తగిన గుణం పాఠం చెబుతోంది. ఆపరేషన్ సిందూర్‌తో ఇండియన్ ఆర్మీ.. పాక్,పాక్ ఆక్రమిత కశ్మీర్‌లో క్షిపణి దాడులు చేసింది. లష్కరే తోయిబా, జైషే మొహమ్మద్ ఉగ్ర స్థావరాల్ని, ఉగ్రవాదుల్ని మట్టిలో కలిపేసింది. దీంతో భారత్ చేతిలో చావు దెబ్బ తిన్న పాకిస్తాన్ మేకపోతు గాంభీర్యం ప్రదర్శిస్తోంది. భారత్ కొనసాగిస్తున్న ఆపరేషన్ సిందూర్‌పై బహిరంగంగా స్పందించింది. ఇటీవల ఏర్పాటు చేసిన మీడియా సమావేశంలో డీజీ ఐఎస్పిఆర్ లెఫ్టినెంట్ జనరల్ అహ్మద్ షరీఫ్ చౌదరి,పాక్ ఎయిర్‌ఫోర్స్ ఎయిర్ వైస్ మార్షల్,పాకిస్తాన్ ఎయిర్ ఫోర్స్ డైరెక్టర్ పబ్లిక్ రిలేషన్స్ ఔరంగజేబ్ అహ్మద్ ఆపరేషన్ సిందూర్ గురించి మాట్లాడారు. ఈ సందర్భంగా ఆయన మాట్లాడుతూ.. ఇప్పటికే పుల్వామా దాడితో మా ఎత్తుగడ ఎలాంటిదో చూపించాం. మా దేశ గగనతలం, భూమి, జలాలు, ప్రజలకు ముప్పు పొంచి ఉంటే ఎట్టి పరిస్థితుల్లో రాజీపడబోం. దేశ ప్రజల రుణం తీర్చుకుంటాం. ఇప్పటికే పుల్వామాలో మా వ్యూహాత్మక చతురత ప్రదర్శించాం' అని ఔరంగజేబ్ అహ్మద్ అన్నారు. ఔరంగజేబ్ అహ్మద్ ప్రకటనతో ఇన్ని రోజులు పుల్వామా దాడి వెనుక తమ పాత్రలేదని బుకాయించిన పాకిస్తాన్ ఇప్పుడు బహిరంగంగా ఉగ్రవాదంతో నెరుపుతున్న సంబంధాల గురించి ప్రకటన చేయడంపై విమర్శలకు దారి తీసింది.

ఉగ్రవాదంలో పాకిస్థాన్‌కు భాగస్వామ్యం.. ఐరాస భద్రతామండలికి భారత బృందం

కాల్పులు విరమణకు శనివారం రెండు దేశాలు అంగీకరించినా భారత్–పాకిస్థాన్ మధ్య ఉద్రిక్తతలు కొనసాగుతూనే ఉన్నాయి. అంగీకారం కుదిరిన మూడు గంటలల్లో పాకిస్థాన్ మాట తప్పి, బరితెగించి ఆర్ఎస్ పుర సెక్టార్‌లో భారత సైన్యం పై దాడి చేయడం తాజా ఉద్రిక్తతలకు కారణమైంది. ఈ క్రమంలో రెండు దేశాల డీజీఎంవోలు సోమవారం మధ్యాహ్నం హాట్‌లైన్‌లో చర్చలు జరుపబోతున్నారు. ఆ చర్చలపై ఇప్పుడు ఉత్కంఠ నెలకొంది. ఇదిలావుంటే పహల్గాంలో నరమేథానికి పాల్పడిన టెర్రరిస్టులు పాకిస్థాన్‌లోనే శిక్షణ పొందారని భారత్‌కు ఆధారాలు లభించాయి. ఉగ్రవాదంలో పాకిస్థాన్‌కు భాగస్వామ్యం ఉందని నిర్ధారించే ఈ తాజా ఆధారాలను ఐక్యరాజ్య సమితి భద్రతామండలికి అందజేయాలని భారత్ భావిస్తోంది. వచ్చే వారం జరుగనున్న 'యునైటెడ్ నేషన్స్ సెక్యూరిటీ కౌన్సిల్ రిసొల్యూషన్ 1267 (%ఖచీూజ=% 1267)' సాంక్షన్స్ కమిటీ సమావేశంలో తాజా సాక్ష్యాధారాలను అందజేయనుంది. అందుకోసం భారత్ ఒక బృందాన్ని భద్రతామండలికి పంపుతోంది. ఈ విసయాన్ని ప్రభుత్వంలోని విశ్వసనీయ వర్గాలు వెల్లడించాయి.

ఉగ్రవాదంలో పాకిస్థాన్‌కు భాగస్వామ్యం.

కాల్పులు విరమణకు శనివారం రెండు దేశాలు అంగీకరించినా భారత్–పాకిస్థాన్ మధ్య ఉద్రిక్తతలు కొనసాగుతూనే ఉన్నాయి. అంగీకారం కుదిరిన మూడు గంటలల్లో పాకిస్థాన్ మాట తప్పి, బరితెగించి ఆర్ఎస్ పుర సెక్టార్‌లో భారత సైన్యం పై దాడి చేయడం తాజా ఉద్రిక్తతలకు కారణమైంది. ఈ క్రమంలో రెండు దేశాల డీజీఎంవోలు సోమవారం మధ్యాహ్నం హాట్‌లైన్‌లో చర్చలు జరుపబోతున్నారు. ఆ చర్చలపై ఇప్పుడు ఉత్కంఠ నెలకొంది. ఇదిలావుంటే పహల్గాంలో నరమేథానికి పాల్పడిన టెర్రరిస్టులు పాకిస్థాన్‌లోనే శిక్షణ పొందారని భారత్‌కు ఆధారాలు లభించాయి. ఉగ్రవాదంలో పాకిస్థాన్‌కు భాగస్వామ్యం ఉందని నిర్ధారించే ఈ తాజా ఆధారాలను ఐక్యరాజ్య సమితి భద్రతామండలికి అందజేయాలని భారత్ భావిస్తోంది. వచ్చే వారం జరుగనున్న 'యునైటెడ్ నేషన్స్ సెక్యూరిటీ కౌన్సిల్ రిసొల్యూషన్ 1267 (%ఖచీూజ=% 1267)' సాంక్షన్స్ కమిటీ సమావేశంలో తాజా సాక్ష్యాధారాలను అందజేయనుంది. అందుకోసం భారత్ ఒక బృందాన్ని భద్రతామండలికి పంపుతోంది. ఈ విసయాన్ని ప్రభుత్వంలోని విశ్వసనీయ వర్గాలు వెల్లడించాయి.

పనులు మావి.. ఫోజులు మీవా!

-మొదటిపేజీ తరువాయి

నిర్మించిన సీతారామ ప్రాజెక్ట్ దగ్గర ఫోటోలకు పోజులిచ్చి, అదే ప్రాజెక్టుపై విమర్శలు చేయడం సిగ్గుచేటు. ప్రాజెక్టులు నిర్మించి నీళ్లు ఇవ్వడం మా తపన, ఫొటోలకు పోజులివ్వడం మీ ఘనత. మీ పాలనలో ఎడారిగా మారిన తెలంగాణ నేలని మా పాలనలో సస్యశ్యామలం చేశాం. తెలంగాణకు 50 ఏళ్లపాటు కాంగ్రెస్ పాలన సాగునీటిలో అన్యాయం చేస్తే.. తొమ్మిదిన్నరేళ్ల బీఆర్ఎస్ పాలన సాగునీటి రంగంలో విజయ బావుటా ఎగరవేసింది. ఉమ్మడి ఆంధ్రప్రదేశ్‌లో జలయజ్ఞంలో ధనదాహంతో కళ్లు మూసుకుని తెలంగాణ రైతులను అన్యాయం చేశారు. ఇప్పుడు మరోసారి తెలంగాణ నీటిని ఆంధ్రాకు తాకట్టుపెట్టేందుకు కాంగ్రెస్ ప్రయత్నిస్తోందనే విషయాన్ని ప్రజలు గ్రహిస్తున్నారు. ప్రతీ అంశంపై బీఆర్ఎస్ పాలనపై దుమ్మెత్తి పోయడం కాదు.. మిగిలిపోయిన ప్రాజెక్టు పనులను ఇప్పటికైనా చిత్తశుద్ధితో పూర్తి చేయాలని నీళ్ల మంత్రి ఉత్తమ్ కుమార్ రెడ్డిని కోరుతున్నా.

అబద్ధాలు రాజ్యమేలుతాయి..

నిజం మౌనంగా ఉంటే, అబద్ధమే రాజ్యమేలుతుంది. ఈ సామెత కాంగ్రెస్ పార్టీ తీరుకు అతికినట్టు సరిపోతుంది. అబద్ధాలే ఆధారంగా అధికారంలోకి వచ్చిన కాంగ్రెస్ ప్రభుత్వం ఇప్పుడు మళ్లీ అవే అబద్ధాలతో పాలన సాగిస్తూ ప్రజలను తప్పుదారి పట్టిస్తోంది. నిజం మౌనంగా ఉంటే, అసత్యమే నిజమని నమ్మే పరిస్థితి ఏర్పడుతుంది. కావున కాంగ్రెస్ చెబుతున్న ప్రతి అబద్ధానికి ఆధారాలతో సహా నిజాన్ని ప్రజల ముందుంచడం బాధ్యతగా భావిస్తున్నాం. 2018 అక్టోబర్ 30న డీటెయిల్డ్ ప్రాజెక్ట్ రిపోర్ట్‌ని బీఆర్ఎస్ ప్రభుత్వం కేంద్ర జల సంఘానికి అందజేసింది. 2021 సెప్టెంబర్, అక్టోబర్ నెలల్లోనే 113.795 టీఎంసీల నీళ్లు ప్రతిపాదిత సీతారామ ప్రాజెక్టుకు అందుబాటులో ఉన్నాయని సీడబ్ల్యూసీ హైడ్రాలజీ విభాగం నిర్ధారించింది. సీతారామ లిఫ్ట్ ఇరిగేషన్ ప్రాజెక్టు కింద 70.4టీఎంసీల నీటిని వినియోగించి 6.74లక్షల ఎకరాలకు సాగు నీటిని ఖమ్మం, భద్రాద్రి కొత్తగూడెం, మహబూబాబాద్ జిల్లాలకు ఇవ్వొచ్చని, తాగునీటితోపాటు పారిశ్రామిక అవసరాలకు వాడుకోవచ్చని కేంద్ర ప్రభుత్వం 2021లోనే నిర్ధారించింది.

నీటి దోపిడీ జరుగుతోంది..!

ఇంత స్పష్టంగా సెంట్రల్ వాటర్ కమిషన్, హైడ్రాలజీ అనుమతులు ఉన్న సీతారామ ప్రాజెక్టుకు నీటి కేటాయింపులు జరగలేదని, ప్రాజెక్టుకు అనుమతులు లేవని మాట్లాడడం నీటిపారుదల శాఖ మంత్రి ఉత్తమ్ కుమార్ రెడ్డి, కాంగ్రెస్ ప్రభుత్వం చేస్తున్న అబద్ధపు ప్రచారాలకు పరాకాష్ట. రాష్ట్ర ప్రయోజనాలను తమ సొంత రాజకీయ ప్రయోజనాలకు తాకట్టు పెట్టే కాంగ్రెస్ నాయకులు.. బీఆర్ఎస్ పార్టీ గురించి, కేసీఆర్ గురించి మాట్లాడటం హాస్యాస్పదం. కృష్ణా నదిలో తెలంగాణకు కేటాయించిన నీటి వాటాను పూర్తిగా వినియోగించుకోలేని స్థితిలో కాంగ్రెస్ ప్రభుత్వం ఉంది. ఆంధ్ర పాలకులు గోదావరిలో నీటి దోపిడీకి పాల్పడుతుంటే, అడ్డుకునే సత్తా కాంగ్రెస్‌కు లేదు. ఏడాదిన్నర పాలనలో కనీసం ఒక్క ఎకరాకు నీళ్లివ్వలేని, ఒక్క ప్రాజెక్టు పూర్తి చేయలేని కాంగ్రెస్ నేతలు.. బీఆర్ఎస్ సాధించిన సాగునీటి విజయాలను తమ ఘనతగా చెప్పుకుంటున్నారు. ఉమ్మడి రాష్ట్రంలో తెలంగాణ నీటి దోపిడీని అడ్డుకోకుండా పదవుల కోసం పెదవులు మూసుకున్న హస్తం నేతలు, ఇప్పుడు మరోసారి తెలంగాణ నీటిని అప్పనంగా కిందకు వదులుతూ రాష్ట్ర ప్రయోజనాలను ఏపీకి తాకట్టు పెడుతున్నారు.

అవి చేసింది మీరే కదా?

అబద్ధాన్ని వందసార్లు చెప్తే నిజమవుతుందనే భ్రమలో మంత్రి ఉత్తమ్ కుమార్ రెడ్డి ఉన్నారు. ఉమ్మడి రాష్ట్రంలో తెలంగాణకు చేసిన అన్యాయాలు మరిచిపోయారా?. రాజీవ్ సాగర్, ఇందిరా సాగర్ వంటి ప్రాజెక్టులు తెలంగాణకు నష్టం కలిగించి ఆంధ్రాకు లాభం చేకూర్చేలా చేపట్టింది కాంగ్రెస్ ప్రభుత్వమే కాదా?. ఇందిరా సాగర్ ప్రాజెక్ట్ హెడ్ వర్క్ ఆంధ్రాలో పెట్టి, శాశ్వతంగా తాళం వేసింది మీరే కదా?. రాజీవ్ సాగర్ పైప్‌లైన్ కిన్నెరసాని వన్యప్రాణి కేంద్రం గుండా వేసి అనుమతులు రాకుండా చేసింది మీరు కాదా?. కృష్ణా జలాల్లో తెలంగాణ నీటి హక్కులను కాపాడలేని కాంగ్రెస్ చేతగాని తనం వల్ల సాగర్ ఆయకట్టుకు కరవు వచ్చింది. రైతులను ఆదుకునేందుకు గోదావరి జలాలే ఏకైక మార్గమని ముందుగానే గ్రహించిన కేసీఆర్.. సీతారామ ఎత్తిపోతల పథకాన్ని రూపొందించారు. మీరు సృష్టించిన అంతర్రాష్ట్ర సమస్యలు, అటవీ అనుమతుల ఇబ్బందులను అధిగమించేందుకు కేసీఆర్ సమీకృత సీతారామ ప్రాజెక్టును రూపకల్పన చేశారు.

90 శాతం పనులు చేశాం..

ఈ పథకం ద్వారా రాజీవ్ సాగర్, ఇందిరా సాగర్ ప్రాజెక్టుల్లో ప్రతిపాదించిన 3.33 లక్షల ఎకరాల ఆయకట్టుతోపాటు అదనంగా మరో 3.41 లక్షల ఎకరాలకు నీరందించారు. నిల్వ సామర్థ్యాన్ని 1.2 టీఎంసీల నుంచి 10 టీఎంసీలకి పెంచి రూ.7,967 కోట్లతో పనులు ప్రారంభించారు. ఖమ్మం, వరంగల్ జిల్లాల్లో 6.74 లక్షల ఎకరాలకు సాగునీరు, వందలాది గ్రామాలకు తాగునీరు అందించే ఈ ప్రాజెక్ట్ ఖమ్మం జిల్లాను సస్యశ్యామలం చేస్తుంటే రాజకీయ భవిష్యత్తు ఉండదన్న అక్కసుతో కాంగ్రెస్ నేతలు విమర్శలు చేస్తున్నారు. గతంలో మీరే చేపట్టిన రాజీవ్ సాగర్, ఇందిరా సాగర్‌తో పోలిస్తే సమీకృత సీతారామ ప్రాజెక్టులో నీటి కేటాయింపు 33 టీఎంసీ నుంచి 70.40 టీఎంసీకి పెరిగింది. పైప్‌లైన్ పొడవు 77 కి.మీ. నుంచి 8.56 కి.మీ.కు తగ్గింది. ఆయకట్టు 3.33 లక్షల నుంచి 6.74 లక్షల ఎకరాలకు పెరిగింది. అంతర్రాష్ట్ర సమస్యలు, అటవీ అనుమతుల సమస్యలు లేవు.

అటువంటి ప్రాజెక్టుపై కాంగ్రెస్ నేతలే నాడు గ్రీన్ ట్రిబ్యునల్‌లో కేసు వేసి పనులు నిలిపివేశారు. పర్యావరణ అనుమతులు రావడానికీ అడ్డుపడ్డారు. కేంద్రం ఆటంకాలు, కాంగ్రెస్ కుట్రలను ఛేదించి 90 శాతం పనులను పూర్తి చేసింది బీఆర్ఎస్ ప్రభుత్వం. ఆ పాజెక్టుకు అనుమతులు లేవంటూ మంత్రి ఉత్తమ్ కుమార్ రెడ్డి మాట్లాడడం అవగాహన రాహిత్యమే. టీఏసీ తప్ప అన్ని అనుమతులు పూర్తి చేశాం. అధికారులతో మాట్లాడి వాస్తవాలు తెలుసుకోవాలని మంత్రికి సూచిస్తున్నామని" అన్నారు.

ఎల్ఆర్ఎస్‌తో 200 కోట్ల పైగా ఆదాయం

హైదరాబాద్ : తెలంగాణలో హాట్ టాపిక్‌గా ఉన్న లేఅవుట్ క్రమబద్ధీకరణ పథకం.. లేఔట్ రెగ్యులరైజేషన్ స్కీమ్ ఎల్ఆర్ఎస్ గడువు ముగిసింది. అయితే ఇకపై కూడా ప్రజలు ఎల్ఆర్ఎస్ ఫీజులు చెల్లించవచ్చని.. కాకపోతే రాయితీ వర్తించదని అధికారులు తెలిపారు. హెచ్ఎండీఏ పరిధిలో ఎల్ఆర్ఎస్ కింద రూ.218 కోట్ల ఆదాయం సమకూరింది. ఇటీవల పెంచిన మూడు రోజుల గడువు కూడా ముగియడంతో ఇక నుంచి ఎల్ఆర్ఎస్ ఫీజులపై రాయితీ ఉండదని అధికారులు స్పష్టం చేశారు.ఎల్ఆర్ఎస్ గడువు ముగిసినా సరే.. సమస్యలు మాత్రం అలానే ఉన్నాయి. కొందరు ఎల్ఆర్ఎస్ రుసుము చెల్లించి రెండు నెలలు గడిచినా ప్రొసీడింగ్స్ ఇంకా పూర్తి కాలేదు. దాంతో నెలల నుంచి ప్రొసీడింగ్స్ కోసం ఇంకా ఎదురుచూడాల్సిన పరిస్థితి నెలకొని ఉందిన. అయితే ఉన్నతస్థాయిలో.. హెచ్ఎండీఏ, రెవెన్యూ, ఇరిగేషన్ శాఖల సిబ్బంది మధ్య సమన్వయం లేకపోవడంతో ఇప్పటికీ ఎల్1 అనుమతుల్లో జాప్యం కొనసాగుతున్నట్లు తెలుస్తోంది. ఎల్ఆర్ఎస్ ప్రారంభమైనప్పటి నుంచి గడువు ముగిసే వరకు హెచ్ఎండీఏ పరిధిలో సుమారు 70 వేల మందిపైనే రుసుము చెల్లించగా...కేవలం 4 వేల వరకు మాత్రమే ప్రొసీడింగ్స్ జారీ చేశారు. రుసుము చెల్లించిన దరఖాస్తులకు సంబంధించిన వివరాలను తొలుత క్షేత్రస్థాయిలో (ఎల్1 క్లియరెన్సు) పరిశీలిస్తారు.ప్రారంభంలో రెవెన్యూ నుంచి రెవెన్యూ ఇన్‌స్పెక్టర్, ఇరిగేషన్ నుంచి ఏఈ,

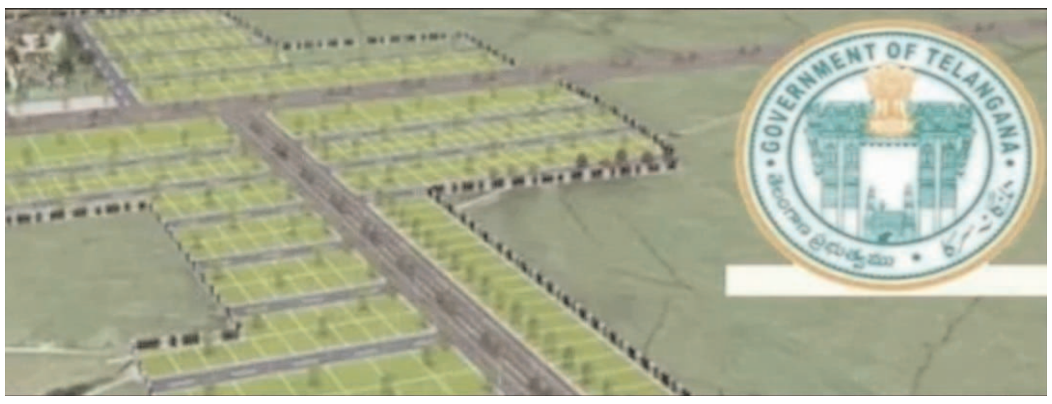

తర్వాత హెచ్ఎండీఏ నుంచి జేపీవో లేదా ఏపీవో పరిశీలించి నివేదికను అనుమతులకు పంపిస్తారు. అయితే ఇప్పటికే ఎల్1 తనిఖీలు పూర్తయినా.. ప్రొసీడింగ్స్ ముందుకు కదలడం లేదు. ఇందు కోసం చాలామంది హెచ్ఎండీఏ చుట్టూ ప్రదక్షిణలు చేస్తున్నారు. ఫీజు చెల్లించిన వారందరికీ నెల రోజుల్లో ప్రొసీడింగ్స్ జారీ చేస్తామని అధికారులు చెబుతున్నారు.వాస్తవానికి ఎల్ఆర్ఎస్ గడువు.. మార్చి 31కే ముగిసింది. అయితే అప్పటికి కూడా చాలా మంది ఎల్ఆర్ఎస్ చేయించుకోకపోవడంతో ప్రభుత్వం మరో గడువు ఇచ్చింది. ఏప్రిల్ 30 వరకు ఎల్ఆర్ఎస్ గడువు పెంచారు. మేనెల ప్రారంభం నాటికి గడువు ముగిసినా.. ఇంకా కొంతమంది మిగిలే ఉన్నారు. అందుకే.. ప్రభుత్వం మరో 3 రోజులు ఛాన్స్ ఇచ్చింది. ఇప్పటి వరకు 25 శాతం రాయితీతో ఎల్ఆర్ఎస్ చేయించుకునే అవకాశం ఉండేది. ఇప్పుడు గడువు ముగియడంతో.. రాయితీ వర్తించదు.ప్రభుత్వం అధికారికంగా లేని లేఅవుట్లను అధికారికంగా మార్చేందుకు తెచ్చిన స్కీమే ఎల్ఆర్ఎస్. అలాంటి భూములు ఉన్నవారు.. ఆ భూములకు పక్కా లెక్కలు రాయించుకొని, వాటిని చట్టబద్ధంగా పొందుతారు. అలా పొందేందుకు బీఆర్ఎస్ అధికారంలో ఉన్న సమయంలోనే.. అనగా 2020లో ఈ ఎల్ఆర్ఎస్ స్కీమ్ వచ్చింది.

స్వచ్ఛ పల్లెలు కోసం యాప్

హైదరాబాద్ : గ్రామాల్లో పారిశుద్ధ్య నిర్వహణపై తెలంగాణ ప్రభుత్వం ప్రత్యేక దృష్టి సారించింది. అందులో భాగంగా స్వచ్ఛ పల్లెలే లక్ష్యంగా సరికొత్త యాప్‌ను రూపొందించింది.తద్వా రా చెత్త సేకరణ సమస్యకు శాశ్వత పరిష్కా రం చూపనుంది. ఎన్ని చర్యలు చేపట్టినా పం చాయతీల్లో చెత్త సేకరణ సరిగా ఉండకపోవడం, డంపింగ్ యార్డులతో పంచాయతీల్లో ఇబ్బందులు తలెత్తుతున్నాయి. మంత్రి సీతక్క ఆదేశాల మేరకు స్వచ్ఛదనం పెంచే దిశలో పంచాయతీరాజ్, గ్రామీణాభివృద్ధి శాఖ అధికారులు కార్యాచరణను రూపొందించారు. దీంతో చెత్త సేకరణ పర్యవేక్షణ కోసం ప్రత్యేక యాప్ ను రూపొందించారు. వారం, పది రోజుల్లో ఈ యాప్ అందుబాటులోకి రానున్నది.ఇప్పటికే పంచాయతీ కార్యదర్శులకు పీఎస్ యాప్ అందింది. ఆ యాప్‌లో పంచాయతీ ల నిర్వహణపై ఎప్పటికప్పుడు సమాచారా న్ని పొందుపరుస్తున్నారు. ప్రతిరోజు కాలువలు, వీధులు, ఇన్ స్టిట్యూషన్లను శుభ్రపరి చే సమాచారం, ఫొటోలను చేరుస్తున్నారు.ఇప్పుడు అదే యాప్‌లో మరో ఆప్షన్‌ను ప్రభుత్వం చేర్చింది. ఆ ఆప్షన్ ద్వారా ప్రతిరోజు గ్రామంలో ఎన్ని నివాసాల నుంచి చెత్త సేకరించారు. ఎంత మేర చెత్త పోగయ్యింది. అందులో తడి చెత్త, పొడి చెత్త ఎం త వంటి సమాచారాన్ని పంచాయతీ కార్యదర్శులు అప్‌లోడ్ చేయనున్నారు.యాప్‌లో అప్‌లోడ్ చేసిన సమచారాన్ని అధికారులు ఎప్పటికప్పుడు పర్యవేక్షించనున్నారు. సేకరించిన చెత్తను ఎక్కడో ఒక చోట డంప్ చేయకుండా

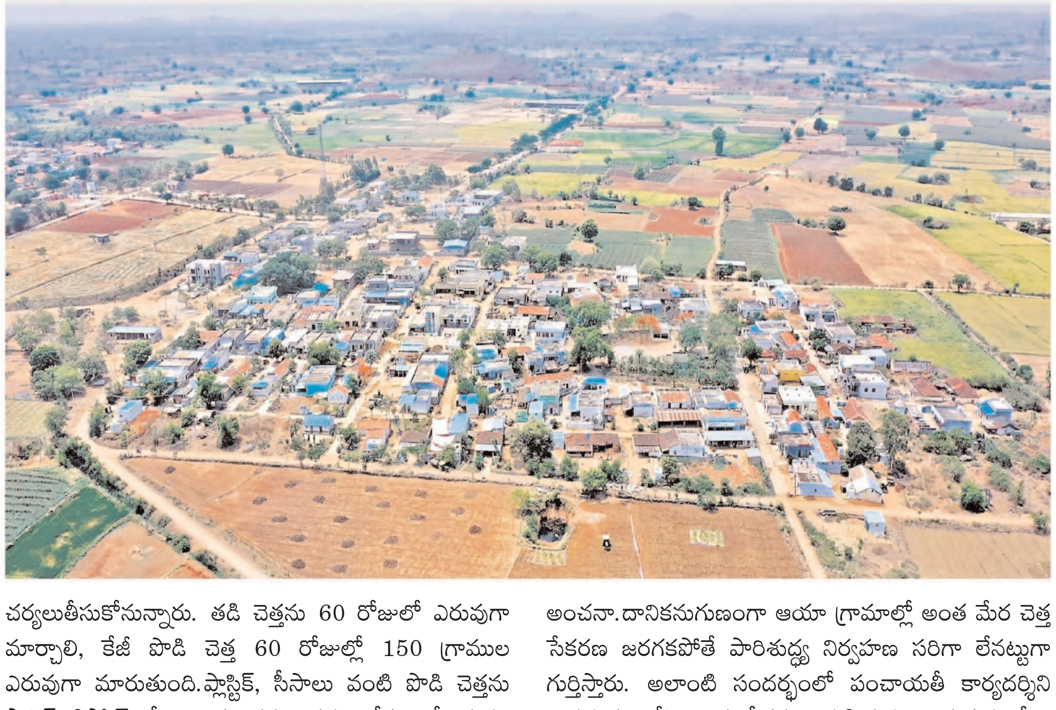

చర్యలుతీసుకోనున్నారు. తడి చెత్తను 60 రోజులో ఎరువుగా మార్చాలి, కేజీ పొడి చెత్త 60 రోజుల్లో 150 గ్రాముల ఎరువుగా మారుతుంది.ప్లాస్టిక్, సీసాలు వంటి పొడి చెత్తను ప్లాస్టిక్ డిస్పోస్ కేంద్రాలకు తరలించడం లేక అమ్మేయడం చేస్తారు. ఎట్టి పరిస్థితుల్లో గ్రామాల్లో డంప్ చేయకూడదని ఇప్పటికే ఆదేశాలు జారీ చేశారు. గ్రామాల్లో ఒక్కో వ్యక్తి కనీసం 100 గ్రాముల చెత్తను జనరేట్ చేస్తారని అంచనా.దానికనుగుణంగా ఆయా గ్రామాల్లో అంత మేర చెత్త సేకరణ జరగకపోతే పారిశుద్ధ్య నిర్వహణ సరిగా లేనట్టుగా గుర్తిస్తారు. అలాంటి సందర్భంలో పంచాయతీ కార్యదర్శిని అప్రమత్తం చేసి, చెత్త సేకరణ ప్రక్రియను మెరుగుపరిచేలా అధికారులు ఆదేశాలిస్తారు. యాప్ ద్వారా నిత్యం చెత్త సేకరణ ప్రక్రియను పర్యవేక్షించడం ద్వారా గ్రామాల్లో స్వచ్ఛదనం పెరుగనున్నది.

తెలంగాణ ఎప్‌సెట్ ఫలితాలు..

-మొదటిపేజీ తరువాయి

(మాదాపూర్)కు ఐదో ర్యాంకు, సుంకర సాయి రిశాంత్‌రెడ్డి (మాదాపూర్) ఆరో ర్యాంకు, రష్మిత్ బండారి (మాదాపూర్) ఏడో ర్యాంకు, బనిబ్రత మాజీ (బడంగ్‌పేట్)కు ఎనిమిదో ర్యాంకు, కొత్త ధనుష్‌రెడ్డి (హైదరాబాద్)కు తొమ్మిదో ర్యాంకు, కొమ్మ కార్తీక్ (మేడ్చల్)కు పదో ర్యాంకు వచ్చినట్లు అధికారులు వెల్లడించారు.

అగ్రికల్చర్-ఫార్మాలో..

అగ్రికల్చర్-ఫార్మా ఫలితాల్లో మేడ్చల్‌కు చెందిన సాకేత్‌రెడ్డికి మొదటి ర్యాంకు వచ్చింది. కరీంనగర్‌కు చెందిన సబ్బాని లలిత్ వరేణ్య (కరీంనగర్)కు రెండో ర్యాంకు, వరంగల్‌కు చెందిన అక్షిత్‌కు మూడో ర్యాంకు లభించాయి. సాయినాథ్ (కొత్తకోట, వనపర్తి)కు నాలుగో ర్యాంకు, బ్రాహ్మణి (మాదాపూర్)కి ఐదో ర్యాంకు, గుమ్మడిదల తేజస్ (కూకట్‌పల్లి)కు ఆరో ర్యాంకు, అభిరానందన్‌రెడ్డి (నిజాంపేట)కు ఏడో ర్యాంకు, భానుప్రకాశ్‌రెడ్డి (సరూర్‌నగర్)కి ఎనిమిదో ర్యాంకు, శామ్యూల్ సాత్విక్ (హైదర్‌గూడ)కు తొమ్మిదో ర్యాంకు, అద్దుల శశికరణ్‌రెడ్డి (బాలాపూర్)కి పదో ర్యాంకు వచ్చాయి

సమాచార కమిషనర్లుగా ముగ్గురి నియామకానికి గ్రీన్‌సిగ్నల్

-మొదటిపేజీ తరువాయి

తెలిపినట్లు ప్రచారం జరుగుతోంది. మరోవైపు.. కోదాడ ఎమ్మెల్యేగా పోటీ చేసిన వ్యక్తి, అధికారపార్టీలో క్రియాశీలకంగా పని చేసిన ఇద్దరితోపాటు మరో మహిళ పేరును గవర్నర్ తిరస్కరించినట్లు సమాచారం. ఈ మేరకు గవర్నర్ అభ్యంతరాలను నివృత్తి చేసే పనిలో ప్రభుత్వం ఉన్నట్లు తె లుస్తోంది. గవర్నర్ ఆమోదం పొందిన ముగ్గురి నియామకానికి సంబంధించి సోమవారం ఉత్తర్వులు వెలువడనున్నాయని సమాచారం.

గ్రేటర్‌లో ఇందిరమ్మ ఇళ్లు ఇప్పట్లో లేనట్టే

-మొదటిపేజీ తరువాయి

అర్హులున్నారు. ఇల్లు, ఇంటి స్థలం పూర్తిగా లేని వారు భారీగా 8 లక్షల వరకు ఉన్నారు. అందులో గత బీఆర్?ఎస్? సర్కారు హయాంలో రెండు పడక గదుల ఇళ్లు కేటాయించాలని అర్జీ పెట్టుకున్న పేదలే 80 శాతం ప్రజలు ఉన్నారు. ఇప్పుడున్న కాంగ్రెస్? ప్రభుత్వం రాజధానిలో ఇందిరమ్మ ఇళ్ల పథకాన్ని ఏ విధంగా ముందుకు తీసుకెళ్లాలనే అంశంపై ఇంకా నిర్ణయం తీసుకోలేదు. మూసాపేట, కూకట్‌పల్లి, అంబర్‌పేట్, వనస్థలిపురం, కైత్లాపూర్ తదితర ప్రాంతాల్లో ప్రభుత్వ, నిషేధిత భూముల్లో నోటరీ పత్రాలతో రేకుల షెడ్లు వేసుకొని లక్షలాది మంది నివసిస్తున్నారు. ప్రస్తుత రూల్స్? ప్రకారం నోటరీ స్థలాలు పూర్తిగా ఇందిరమ్మ ఇళ్ల పథకానికి అనర్హమైనవి.

3 రకాలుగా విభజన

ఎల్1: ఇంటి స్థలం కలిగి, సొంత ఇల్లు లేని వారు

ఎల్2: సొంత ఇల్లు, ఇంటి స్థలం లేని వారు

ఎల్3: ఇల్లు కలిగిన వారు

ఇంటింటి సర్వేకు అధికారులు వెళ్లినప్పుడు ఇంట్లో లేకపోవడం, ఇందిరమ్మ పథకం వద్దని విముఖత చూపిన వారి దరఖాస్తులను గ్రేటర్ హైదరాబాద్ మున్సిపల్ కార్పొరేషన్ నిలిపివేసింది.

ఎలా చేద్దాం ? : గత బీఆర్ఎస్ సర్కారు మాదిరి అపార్ట్‌మెంట్లు నిర్మించి ఇవ్వడం, లేదంటే 60 గజాల స్థలాలు ఇచ్చి ఇళ్లు కట్టించడమనే రెండు ప్రత్యామ్నాయ మార్గాలు ప్రభుత్వం ముందున్నాయి. భూమి ఇచ్చి, ఇల్లు కట్టించి ఇవ్వడమనేది ప్రస్తుతమున్న పరిస్థితుల్లో సాధ్యపడదనే అభిప్రాయం ఉన్నతాధికారుల్లో ఉంది. బీఆర్?ఎస్? సర్కారు మాదిరి మరో లక్ష రెండు పడక గదుల ఇళ్లను నిర్మించి అర్హులకు అందజేయడమనే ప్రక్రియ మంచిదని ఓ సీనియర్ ఇంజినీరు ఈటీవీ భారత్?తో అన్నారు. నిర్మాణంలో ఉన్న 30 వేల ఇళ్లకు నిధులిచ్చి, మరో లక్ష ఇళ్లను నిర్మిస్తే పేదల సొంతింటి కల త్వరలోనే నెరవేరుతుందని ఆయన తెలిపారు.

ఎకరం భూమి 95 లక్షలు

వరంగల్ : వరంగల్ మామునూరు విమానాశ్రయ పునరుద్ధరణ ప్రాజెక్టు ఊహించిన దానికంటే ఎక్కువ సమయం తీసుకుంటోంది. దశాబ్దాలుగా నిరుపయోగంగా ఉన్న ఈ విమానాశ్రయానికి మళ్లీ పూర్వ వైభవం తీసుకురావాలన్న ప్రభుత్వ సంకల్పానికి భూసేకరణ అతిపెద్ద అవరోధంగా నిలిచింది. అయితే.. ఇప్పుడు ఆ అడ్డంకి తొలగిపోయే సూచనలు కనిపిస్తున్నాయి. జిల్లా కలెక్టర్ సత్యశారద నేతృత్వంలోని అధికారుల బృందం గత కొద్ది రోజులుగా భూములు కోల్పోతున్న రైతులు, నిర్వాసితులతో జరిపిన నిరంతర చర్చలు ఫలించాయి. ఎట్టకేలకు తమ భూములను విమానాశ్రయ అభివృద్ధికి ఇవ్వడానికి రైతులు సానుకూలంగా స్పందించడం శు భపరిణామం.వరంగల్ నగరానికి అత్యంత సమీపంలో మామునూరు విమానాశ్రయం ఉండటంతో ఇక్కడి భూములకు మంచి విలువ ఉంది. అందుకే రైతులు తమకు మెరుగైన నష్టపరిహారం చెల్లించాలని ప్రభుత్వాన్ని కోరుతున్నారు. నిర్వాసిత గ్రామాలైన ఖిలా వరంగల్ మండలంలోని నక్కలపల్లి, సంగెం మండలంలోని గుంటూరుపల్లి, గాడిపల్లిలో రెవెన్యూ అధికారులు ఇప్పటికే భూముల వివరాల సర్వేను పూర్తి చేశారు. ఈ ప్రక్రియలో భాగంగా.. భూముల హద్దులు గుర్తించడం.. వాటి యాజమాన్య హక్కులను నిర్ధారించడం వంటి పనులు జరిగాయివరంగల్ ఎయిర్‌పోర్టు ఆలస్యానికి కారణం వారే: కేంద్రమంత్రి రామ్మోహన్ప్రస్తుతం మామునూరు విమానాశ్రయంలో భారత విమానాశ్రయాల ప్రాధికార సంస్థ (ఏఏఐ) ఆధీనంలో 696.14 ఎకరాల భూమి ఉంది. విమానాశ్రయాన్ని విస్తరించేందుకు అధికారులు అదనంగా 136 మంది రైతుల నుండి మరో 253 ఎకరాల భూమిని సేకరిస్తున్నారు. ఈ భూసేకరణ కోసం గత సంవత్సరమే రాష్ట్ర ప్రభుత్వం రూ. 205 కోట్లను విడుదల చేసింది. భూసేకరణ ప్రక్రియ ఒక కొలిక్కి రాగానే విమానాశ్రయ అభివృద్ధి పనులు ప్రారంభించేందుకు కేంద్ర విమానయాన శాఖ కూడా ఇప్పటికే రూ. 450 కోట్లు కేటాయించింది. భూసేకరణ పూర్తయిన విషయాన్ని రాష్ట్ర ప్రభుత్వం అధికారికంగా తెలియజేయగానే, ఏఏఐ విమానాశ్రయ విస్తరణ పనులను యుద్ధ ప్రాతిపదికన ప్రారంభించనుంది. నిర్వాసితులకు చెల్లించే నష్టపరిహారం విషయంలో అధికారులు చాలా జాగ్రత్తగా వ్యవహరిస్తున్నారు. రాష్ట్రంలోని వివిధ ప్రాజెక్టులకు గతంలో చెల్లించిన పరిహారం మరియు ఇతర సంబంధిత అంశాలను క్షుణ్ణంగా పరిశీలించిన తర్వాత.. నిర్వాసితులకు జనరల్ అవార్డు ప్రకారం ఎకరాకు రూ. 65 లక్షల చొప్పున ఇవ్వాలని ప్రాథమికంగా నిర్ణయించినట్లు తెలుస్తోంది. అయితే.. జిల్లా కలెక్టర్‌కు ఉన్న విచక్షణాధికారాలను ఉపయోగించి ఈ జనరల్ అవార్డుకు మరో 50 శాతం వరకు పెంచి ఇచ్చే అవకాశం కూడా ఉంది. ఒకవేళ ఇది నిజమైతే.. నిర్వాసితులకు ఎకరాకు దాదాపు రూ. 95 లక్షల వరకు నష్టపరిహారం అందే అవకాశం ఉంది. ఒకవేళ ఇంత భారీ మొత్తం పరిహారం చెల్లిస్తే.. రాష్ట్రంలో ఇప్పటివరకు భూమి కోల్పోయిన నిర్వాసితులకు ఇచ్చిన అత్యధిక మొత్తం ఇదే అవుతుంది.

నరసింహుడిని దర్శించుకున్న దండెం రాంరెడ్డి

ఇబ్రహీంపట్నం 11మే (తెలంగాణ గీతం) శ్రీ లక్ష్మీ నరసింహ స్వామి జయంతి సందర్భంగా ఆదివారం రోజున పెద్ద అంబర్ పేట్ మున్సిపాలిటీ పరిధిలోని గౌరెల్లి గ్రామంలో గౌరెల్లి గుట్ట శ్రీ స్వయంభూ స్వర్ణగిరి లక్ష్మీ నరసింహ స్వామి దేవాలయంలో ఆలయ కమిటీ మరియు గ్రామ పెద్దల ఆహ్వానం మేరకు శ్రీ లక్ష్మీనృసింహ స్వామివారి 7వ వార్షిక మహోత్సవాలలో పాల్గొని స్వామివారికి ప్రత్యేక పూజలు నిర్వహించిన ఇబ్రహీంపట్నం నియోజకవర్గ బిఆర్ఎస్ సీనియర్ నాయకులు దండెం రాంరెడ్డి. అదేవిధంగా పెద్ద అంబర్ పేట్ మున్సిపాలిటీ, పెద్ద అంబర్ పేట్ గ్రామం కేసరి గుట్ట శ్రీ లక్ష్మీ నరసింహ స్వామివారి కళ్యాణ మహోత్సవ వేడుకలో పాల్గొన్నారు. ఈ సందర్భంగా ఆయన మాట్లాడుతూ... ప్రతీ ఒక్కరు భక్తి శ్రద్ధలతో భగవండిని పూజించాలని ఆయన కోరారు. ఈ కార్యక్రమంలో గౌరెల్లి గుట్ట ఆలయ కమిటీ చైర్మన్ నెల్లూరు రాజు, వైస్ చైర్మన్ చెంచల శ్రీనివాస్,అర్చకులు గోవర్ధన నవీన్ కుమార్, డైరెక్టర్లు చెట్టిగారి రాజేష్, దివ్య దాస్ ,మాజీ సర్పంచ్ చెట్టి ఆంజనేయులు గౌడ్, భగవాన్ దాస్, బల్వంత్ రెడ్డి, ప్రవీణ్, రాజు, దాసు, రంగ అనిల్ గౌడ్, రాజేష్, గ్యార వీరాస్వామి, చెంచల జగదీష్, నాగరాజు, జగన్, బాలనరసింహ మరియు పెద్ద అంబర్ పేట్ కేసరి గుట్ట లక్ష్మీనరసింహ స్వామి వారి కళ్యాణంలో దండెం నరసింహా రెడ్డి, గంట ప్రభాకర్, పిల్లి నరసింహ యాదవ్, బాల మల్లేష్, పసుల రాజేందర్, గంట లక్ష్మణ్, లెక్కల శ్రీనివాస్ రెడ్డి,

పడమటి సుధాకర్ రెడ్డి, డిల్లీ రాంరెడ్డి, పిల్లి లక్ష్మయ్య, పిల్లి మల్లేష్, పిల్లి కృష్ణ, సిద్ధెంకి రాంరెడ్డి, బద్దం నిరంజన్, పులి, నాగిరెడ్డి, పాండు గౌడ్, కృష్ణ రావు, పండుగుల తిరుపతి, నరేందర్, ప్రశాంత్ భక్తులు పాల్గొన్నారు.

కళ్యాణం వైభోగం

కన్నుల పండుగగా శ్రీ లక్ష్మి నరసింహ స్వామి కళ్యాణం

నరసింహ స్వామి భక్త బృందం ఆధ్వర్యంలో ఘనంగా కళ్యాణ మహోత్సవం

వేలాదిగా తరలివచ్చిన స్థానిక ప్రజలు

స్వామి వారికి పట్టువస్త్రాలు, తలంబ్రాలు సమర్పించిన స్థానిక ఏమ్మెల్యే మల్ రెడ్డి రంగారెడ్డి

ఇబ్రహీంపట్నం11మే (తెలంగాణ గీతం) ఇబ్రహీంపట్నం లోని శ్రీ లక్ష్మీ నరసింహ స్వామి వారి కళ్యాణం ఆదివారం కన్నుల పండువుగా జరిగింది. వేద పండితుల మంత్రోచ్చారణలు, మంగళవాయిద్యాల, మధ్య ముక్కోటి దేవతలు చూస్తుండగా స్వామి వారు ఆదివారం రాత్రి 9:30 నిమిషాలకు తుల లఘ్న సుముహూర్తమున లక్ష్మీదేవి మెడలో మంగళ సూత్రధారణ గావించారు. ఇబ్రహీం పట్నంలో ప్రముఖ పుణ్యక్షేత్రం శ్రీ లక్ష్మీనరసింహ స్వామి కళ్యాణం అంగరంగ వైభవంగా జరిగాయి. ఇవాళ కొండపై స్వామి అమ్మవార్ల కళ్యాణ మహోత్సవం కన్నుల పండువుగా జరిగింది.స్వామి వారికి కళ్యాణ మహోత్సవం నిర్వహించారు. అనంతరం కళ్యాణ మండపంలో ఆలయ అర్చకులు స్వామి, అమ్మవార్లను అధిష్టింపజేసి కళ్యాణ ఘట్టాన్ని ఆరంభించారు.వేద పండితుల మంత్రోచ్చారణలు, వేదపారాయణాలు, మంగళవాయిద్యాల, కరతాళ ధ్వనుల మధ్య ముక్కోటి దేవతలు చూస్తుండగా నరసింహస్వామి వారు లక్ష్మీఅమ్మవారి మెడలో మాంగళ్యధారణ చేశారు. ఆ సమయంలో ఆలయ తిరువీధుల ప్రాంగణం "నమో నారసింహ, జై నారసింహ, గోవిందా" నామస్మరణతో మార్మోగింది. స్వామి అమ్మవార్ల కళ్యాణ ఘట్టాన్ని తిలకించిన భక్తులు తమ జన్మ ధన్యమైందని భావిస్తూ ఆనందపరవశులైనారు. సమస్త దేవతలు, మహర్షులు, ప్రకృతిలోని ప్రాణకోటి మొత్తం ఈ కళ్యాణ వేడుకను తనివితీరా వీక్షించి పరవశించారని వేదపండితులు భక్తులకు ప్రవచించారు. రాత్రి 9.30 నిమిషాలకు తుల లఘ్న సుముహూర్తమున లోక కళ్యాణం, జగత్ రక్షణ కోసం స్వామివారు లక్ష్మీదేవి మెడలో మంగళ సూత్రధారణ గావించారని, స్వామివారి కరుణాకటాక్షములు అమ్మవారితో పాటు సమస్త లోకాలు సంతరిస్తాయని అర్చకులు వివరిం చారు. రాత్రి 7:30 గంటలకు ప్రారంభమైన ఈ కార్యక్ర మం దాదాపు రెండు గంటల పాటు వైభవంగా జరిగింది. స్వామి వారి తిరు కళ్యాణానికి స్థానిక ఎమ్మెల్యే మల్ రెడ్డి రంగారెడ్డి పట్టువస్త్రాలు, ముత్యాల తలంబ్రాలు సమర్పిం చారు. స్వామి వారి కళ్యాణం కొండపై ఆలయ సన్నిధిలో నిర్వహించడంతో భక్తులు, స్థానికులు అధిక సంఖ్యలో తరలివచ్చారు. దీంతో ఆలయ మాడవీధులు భక్తులతో నిం డిపోయాయి. అనంతరం భక్తులకు అన్నదాన కార్యక్ర మం నిర్వహిం చారు. కార్యక్రమంలో ఇబ్రహీంపట్నం మార్కెట్ కమిటీ చైర్మన్ గురునాథ్ రెడ్డి, ఇబ్రహీంపట్నం మున్సిపాలిటీ మాజీ చైర్మన్ కప్పరి స్రవంతి చందు, మాజీ కౌన్సిలర్, బర్ల మంగ జగదిష్,దేవాలయ ఇఓ మురళి కృష్ణ, ఇబ్రహీం పట్నం నరసింహ స్వామి దేవాలయ కమిటీ, మాజీ డైరక్టర్ తమ్మల కృష్ణ, సోప్పరి లక్ష్మణ్, జలమోని రవీందర్,తపల్లి కృష్ణ, బొగ్గు అశోక్ రెడ్డి, బొమ్మిడి శ్రీనివా స్ చారి, రేణుగూంట్ల కృష్ణ,శంఖర్,వేణు కాంచకట్ల బాస్క ర్, అరుణ్ పంతులు,నిఖిల్ పంతులు,నీలేష్ పంతులు తదితరులు పాల్గొన్నారు.

కన్నుల పండువగా శ్రీలక్ష్మి నరసింహ స్వామి కళ్యాణం

ఇబ్రహీంపట్నం11మే (తెలంగాణ గీతం) : ఇబ్రహీంపట్నంలోని కొండపై వెలసిన శ్రీ ఉగ్ర లక్ష్మి నరసింహ స్వామి కళ్యాణం ఆదివారం రోజున వేదపండితుల నడుమ వేదోచ్చారణలతో కన్నుల పండుగగా సాగింది. స్వామి వారి కళ్యాణం చూసేందుకు చుట్టుపక్కల గ్రామాల ప్రజలే కాకుండా హైదరాబాద్ నుండి వచ్చిన భక్తులతో ఆలయ ప్రాంగణంలో నిండిపోయింది. వివిధ ప్రాంతాల నుండి ప్రతి ఏటా వచ్చే భక్తులకు స్వామివారి కళ్యాణంలో పాల్గొనేందుకు ఆలయ ఆలయ భక్త బృందం అవకాశం కల్పించారు. స్వామి కళ్యాణం చూసేందుకు స్థానిక ఎమ్మెల్యే మల్ రెడ్డి రంగారెడ్డి, మార్కెట్ కమిటీ చైర్మన్ గురునాథ్ రెడ్డి, కాంగ్రెస్ పార్టీ సీనియర్ నాయకులు రమేష్ మహారాజ్ మరియు కాంగ్రెస్ పార్థి సీనియర్ నాయకులు హాజరయ్యారు.అనంతరం వేద పండితుల ఆశీర్వచనం తీసుకున్నారు.

దేవాలయాల అభివృద్ధిలో ప్రజలు భాగస్వామ్యం కావాలి:మార్కెట్ కమిటీ చైర్మన్ గురునాథ్ రెడ్డి

శ్రీ లక్ష్మి నరసింహుడి కళ్యాణం సందర్భంగా స్వామి వారికీ ప్రత్యేక పూజలు నిర్వహించిన మార్కెట్ కమిటీ చైర్మన్ గురునాథ్ రెడ్డి, ప్రజా సేవకుడు జై శ్రీ రామ్ రెడ్డి

ఇబ్రహీంపట్నం,11మే (తెలంగాణ గీతం) ఇబ్రహీంపట్నంలోని శ్రీ లక్ష్మి నరసింహ స్వామి దేవాలయాల అభివృద్ధిలో ప్రజలు భాగస్వామ్యం కావాలని ఇబ్రహీంపట్నం మార్కెట్ కమిటీ చైర్మన్ గురునాథ్ రెడ్డి, ఇబ్రహీంపట్నం ప్రజా సేవకుడు జై శ్రీ రామ్ రెడ్డి కోరారు. ఆదివారం రోజున శ్రీ లక్ష్మి నరసింహ స్వామి కళ్యాణోత్సవం సందర్భంగా స్వామి వారిని దర్శించుకొని ప్రత్యేక పూజలు నిర్వహించారు. ఈ సందర్భంగా వారు మాట్లాడుతూ.. ప్రతి ఒక్కరు భక్తిభావంతో ఉండాలన్నారు.శ్రీ లక్ష్మి నరసింహ స్వామి ఆలయాల అభివృద్ధికి తన వంతు సహకారం అందిస్తామన్నారు.అందరూ కలిస్తేనే అభివృద్ధి జరుగుతుందని ఇబ్రహీంపట్నం ప్రజలకు లక్ష్మి నరసింహ స్వామి ఆశీస్సులు ఉండాలని కోరారు. కార్యక్రమంలో దేవాలయ ఇఓ మురళి కృష్ణ, ఇబ్రహీంపట్నం నరసింహ స్వామి దేవాలయ కమిటీ, మాజీ డైరక్టర్ తమ్మల కృష్ణ, సోప్పరి లక్ష్మణ్, తపల్లి కృష్ణ, బొగ్గు అశోక్ రెడ్డి, యం. శ్రీనివాస్ చారి, రేణుకుంట్ల కృష్ణ,శంఖర్,వేణు కాంచకట్ల బాస్కర్, తాళ్ల మహేష్, సూరమోని బాబు,అరుణ్ పంతులు,నిఖిల్ పంతులు,నీలేష్ పంతులు పాల్గొన్నారు.

మిస్ వరల్డ్ పోటీలకు వ్యతిరేకంగా మహిళల ధర్నా

హైదరాబాద్: పాశ్చాత్య సంస్కృతి అయిన మిస్ వరల్డ్ పోటీలను నిరసిస్తూ వివిధ మహిళా సంఘాల నేతలు గచ్చిబౌలి స్టేడియం వద్ద శనివారం సాయంత్రం మెరుపు ధర్నా నిర్వహించారు. మిస్ వరల్డ్ వేడుకల ప్రారంభోత్సవం సమయంలో భారీ బందోబస్తు ఉన్నా పోలీసుల కళ్లు గప్పి స్టేడియం ప్రధాన ద్వారం సమీపంలోని ప్రధాన రహదారి వద్దకు చేరుకోవడం గమనార్హం. గచ్చిబౌలి స్టేడియం లోపలికి వెళ్లేందుకు ప్రయత్నించగా రోప్‌తో పోలీసులు అడ్డుకున్నారు. అనంతరం వారిని వాహనంలో మొయినాబాద్ పోలీస్‌స్టేషన్‌కు తరలించారు. యుద్ధ మేఘాలు కమ్ముకున్న ఉద్విగ్న భరిమైన పరిస్థితుల్లో అందాల పోటీలను నిర్వహించడమేంటని వారు ప్రశ్నించారు. రాష్ట్ర ఖజానా దివాళా తీసిందని చెబుతూనే రూ.200 కోట్లు ఖర్చుపెట్టి మిస్ వరల్డ్ పోటీలు ఎందుకు నిర్వహిస్తున్నారని ప్రశ్నించారు. నిరసన కార్యక్రమంలో పీఓడబ్ల్యూ నేతలు వి.సంధ్య, ఝాన్సీ, అనురాధ, ఐఎఫ్‌టీయూ అరుణ, మహేష్, నాగరాజు, వివిధ మహిళా సంఘాల నేతలు ఎడ్ల జయ, రాణి, జయసుధ, సావిత్రి, సవిత, శ్రీఏదేవితోపాటు సింహాద్రి, రవి పాల్గొన్నారు.

హరీష్ నోట... చంద్రబాబు మాట... టీడీపీ బాధ్యతలా

మెదక్ : ఏపీ సీఎం చంద్రబాబు తెలంగాణపై దృష్టి పెట్టారా? టిడిపిని బలోపేతం చేయాలని చూస్తున్నారా? టిడిపి రాష్ట్ర పగ్గాలు సమర్థవంతమైన నేతకు అప్పగించాలని భావిస్తున్నారా? ఇప్పటికే ఆ నేత దొరికారా? అంటే అవుననే సమాధానం వినిపిస్తోంది. జరుగుతున్న పరిణామాలు కూడా అలానే ఉన్నాయి. ఏపీలో మాదిరిగా తెలంగాణలో సైతం బిజెపితో జతకట్టాలని చంద్రబాబు చూస్తున్నారు. అంతకుముందు సరైన నేతకు టిడిపి పగ్గాలు అప్పగించాలని భావిస్తున్నారు. గత కొద్దిరోజులుగా చేస్తున్న కసరత్తు తుది దశకు చేరుకుంది. కొద్ది రోజుల్లో టిడిపి రాష్ట్ర పగ్గాలు ఓ నేతకు అప్పగిస్తారని తెగ ప్రచారం నడుస్తోంది. 2023 తెలంగాణఎన్నికల్లో తెలుగుదేశం పార్టీ పోటీ చేయలేదు. కాసాని జ్ఞానేశ్వర్ కు టిడిపి రాష్ట్ర పగ్గాలు అప్పగించారు చంద్రబాబు. ఆయన చాలా క్రియాశీలకంగా వ్యవహరించారు. పార్టీ కార్యక్రమాలను కూడా పెంచారు. అయితే ఇంతలో అప్పటి జగన్ సర్కార్ చంద్రబాబును అరెస్టు చేసింది. 52 రోజులపాటు రిమాండ్ ఖైదీగా చంద్రబాబు జైలులోనే ఉండిపోవాల్సి వచ్చింది. ఆ సమయంలోనే తెలంగాణ అసెంబ్లీకి ఎన్నికలు జరగడంతో.. టిడిపి పోటీకి దూరంగా ఉండి పోవాల్సి వచ్చింది. అయితే ఆ నిర్ణయంతో మనస్థాపానికి గురైన కాసాని జ్ఞానేశ్వర్ తెలుగుదేశం పార్టీకి గుడ్ బై చెప్పారు. కెసిఆర్ నేతృత్వంలోని బీఆర్ఎస్ పార్టీలో చేరారు. అప్పటినుంచి తెలంగాణ తెలుగుదేశం పార్టీ అధ్యక్ష పదవి ఖాళీగా ఉంది. దాని భర్తీపై చంద్రబాబు ఎప్పటికప్పుడు ఫోకస్ చేసినా.. నియామకం మాత్రం చేపట్ట లేకపోయారు.అయితే ఇటీవల చాలా రకాల పేర్లు తెరపైకి వచ్చాయి. నందమూరి సుహాసిని, అరవింద్ కుమార్ గౌడ్.. ఇలా చాలామంది ప్రముఖుల పేర్లు వినిపించాయి. అయితే ఇప్పుడు మాజీ మంత్రి హరీష్ కుమార్ పేరు ప్రముఖంగా వినిపిస్తోంది. బి ఆర్ఎస్ కు చెందిన హరీష్ రావు పార్టీ పై తీవ్ర అసంతృప్తితో ఉన్నారని.. అందుకే పార్టీ మారతారని.. తెలుగుదేశం పార్టీ పగ్గాలు అందిస్తే తీసుకుంటారని తెలంగాణలో కొత్త టాక్ మొదలైంది. అందుకు తగ్గట్టుగానే హరీష్ రావు ఇటీవల చంద్రబాబును పొగుడుతున్నారు. చాలా వేదికల వద్ద చంద్రబాబు గొప్పతనం ప్రస్తావిస్తున్నారు. దీంతో హరీష్ రావు తెలుగుదేశం పార్టీలో చేరడం ఖాయమని ఒక ప్రచారం అయితే మాత్రం జరుగుతోంది. తొలు త హరీష్ కుమార్ బిజెపిలోకి వెళ్తారని టాక్ నడిచింది. కానీ అక్కడకు వెళ్తే సాధారణ గౌరవం మాత్రమే దక్కుతుందని.. టిడిపిలోకి వెళ్తే నాయకత్వ బాధ్యతలు ఇస్తారని ఈ నిర్ణయానికి వచ్చినట్లు సమాచారం.ఇటీవల బిఆర్ఎస్ ఆవిర్భావ సభ జరిగిన సంగతి తెలిసిందే. కానీ అక్కడ హరీష్ రావుకు ఆశించిన స్థాయిలో గుర్తింపు దక్కలేదు. కనీసం ప్రాంగణంలో హరీష్ రావు ఫోటో కూడా ఏర్పాటు చేయలేదు. ఒకప్పుడు పార్టీలో ట్రబుల్ షూటర్ గా ఉంటూ.. కెసిఆర్ కు అండగా ఉండేవారు హరీష్ రావు. కానీ క్రమేపి కేటీఆర్ ప్రాముఖ్యత పెరుగుతోంది. మరోవైపు టిఆర్ఎస్ పరిస్థితి కూడా మెరుగుపడడం లేదు. వచ్చే ఎన్నికల్లో బిజెపి వైపు ప్రజలు మొగ్గు చూపే అవకాశం ఉంది. ఏపీలో పొత్తు వర్కౌట్ కావడంతో బిజెపి తెలంగాణలో సైతం తెలుగుదేశం పార్టీతో జతకట్టే అవకాశం ఉంది. ఇటువంటి సమయంలో టిడిపిలో చేరితే రాష్ట్ర పగ్గాలు అందుకోవచ్చు. బిజెపితో కలిపి అధికారాన్ని పంచుకోవచ్చు. అందుకే హరీష్ రావు టిడిపి వైపు మొగ్గు చూపుతున్నట్లు తెలుస్తోంది. మరి ఈ ప్రచారంలో ఎంత వాస్తవం ఉందో చూడాలి.

ఆధార్ కార్డు అప్‌డేట్ లేదని జీరో టికెట్ ఇవ్వని కండక్టర్.. నిలదీసిన ప్రయాణికుడితో గొడవ

దంతాలపల్లి : రాష్ట్ర ప్రభుత్వం మహిళల కోసం తీసుకొచ్చిన ఆర్టీసీ ఫ్రీ బస్సుతో సౌకర్యం మాటెలా ఉన్నా ఘర్షణలే ఎక్కువగా జరుగుతున్నాయి. శనివారం సూర్యాపేట డిపో ఎక్స్‌ప్రెస్ బస్సు హనుమకొండకు వెళ్లి సూర్యాపేటకు తిరిగి వస్తుండగా, మహబూబాబాద్ జిల్లా దంతాలపల్లి మండలకేంద్రంలో కొందరు బస్సు ఎక్కారు. జీరో టికెట్ కోసం ఓ మహిళ ఆధార్ కార్డును ఇచ్చింది. పరిశీలించిన కండక్టర్ ఆధార్‌కార్డు అప్‌డేట్ కాలేదని, టికెట్‌కు డబ్బులివ్వాలని అడుగగా మరో ప్రయాణికుడు మహిళకు మద్దతుగా కండక్టర్‌తో వాగ్వాదానికి దిగాడు. డ్రైవర్ బస్సును పక్కకు ఆపడంతో ప్రయాణికుడు, కండక్టర్ ఒకరి చొక్కా మరొకరు పట్టుకుని ఘర్షణపడ్డారు. దంతాలపల్లి పోలీసులు చేరుకుని కండక్టర్, ప్రయాణికుడిని పోలీస్‌స్టేషన్‌కు తీసుకెళ్లి సముదాయించడంతో గొడవ సద్దుమణిగింది.